

NÎMES - 5, 6 ET 7 MAI 2010

9ème carrefour de l'addictologie de terrain

**NÎMES
2010**

**Addiction
au féminin**



Contact
Marie Musquet - F3A - 9 rue des Bluets 75011 Paris
Tél : 01 42 28 65 02 & 06 89 85 35 99

SAVOIR POUR AGIR - 02 35 41 14 34



NÎMES - 5, 6 ET 7 MAI 2010

gème carrefour de l'addictologie de terrain

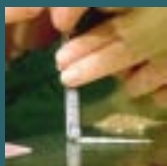

Modes d'expressions et conséquences des pratiques addictives peuvent être sensiblement différents au féminin.

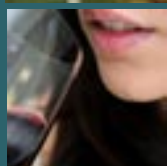

Quelle est la place des déterminants physiologiques et socio-culturels ?



Quel en est l'impact sur nos pratiques d'accompagnement et de soins ?

L'addictée a-t-elle mauvais genre ?

COMITÉ D'ORGANISATION ET COMITÉ SCIENTIFIQUE :

Joël Clermont - Patrick Daimé - Joël Ibert
Delphine Jarraud - Yves Le Bars
Mercédes Maj-Pélissier - Marie Musquet
Stéphanie Orcel - Jean-Jacques Santucci

PARTENAIRES ASSOCIÉS :

Direction Générale de la Santé
Direction de l'Hospitalisation
et de l'organisation des soins

AVEC LE SOUTIEN DE :

Merck Lipha Santé
Laboratoire Roche
Medica Service
Bouchara Recordati
Schering Plough

L e s

Jean-Louis Balmès

Pascal Perney

Alain Rigaud

Thierry Sainte-Marie

Jean-Pierre Couteron

Patrick Fouilland

Anne Dassonville

François Beck

Didier Nourisson

Claude Lejeune

Thierry Danel

Corinne Chanal

Nicole Maestracci

Marc Juston

Jean Maisondieu

Alain Bédouet

Présidences

Patrick Daimé

Jean-Jacques Santucci

Mercédes Maj-Pélissier

Delphine Jarraud

Joël Clermont

Lieu du colloque

Hôtel **Holiday Inn** - Parc Hôtelier - Ville Active - 30900 Nîmes

Tél : 04 66 29 86 87 - Fax : 04 66 98 25 89

Transports en commun :

Face à la gare de Nîmes - Bus n°1 - Direction Mas des Vignolles - Arrêt LEDOUX

Ville active

Holiday Inn (plan **1**)***

202 rue Nicolas Ledoux
Ville active - 30900 Nîmes
de 104 à 114 euros

Tél : 04 66 29 86 87

Fax : 04 66 84 72 76

Mail : contact@holidayinn-nimes.com

Nimotel (plan **2**)

152 rue Claude Nicolas Ledoux
Ville Active - 30900 Nîmes
de 75 à 182 euros

Tél : 04 66 38 13 84

Fax : 04 66 38 14 06

Mail : contact@nimotel.com

Hôtel Balladins Superior (plan **3**)**

05 rue Tony Garnier - Ville active
30900 Nîmes

de 47 à 110 euros

Tél : 04 66 98 24 00

Fax : 04 66 29 61 65

Mail : reception.balladins@wanadoo.fr

Hôtel Kyriad Nîmes Ouest (plan **4**)

157 rue Tony Garnier

Ville Active - 30900 Nîmes

de 51 à 100 euros

Tél : 04 66 04 06 11

Fax : 04 66 04 03 63

Mail : kyriadnimesouest@wanadoo.fr

Hôtel Ibis Nîmes Ouest (plan **5**)

Ville Active - 30900 Nîmes

de 52 à 84 euros

Tél : 04 66 38 83 93

Fax : 04 66 29 19 56

Mail : HO629@accor.com

Hors ville active proche centre colloque

Hôtel l'Orangerie (plan **6**)***

755 rue Tour de l'Evêque
30000 Nîmes

de 69 à 146 euros

Tél : 04 66 84 50 57

Fax : 04 66 29 44 55

Mail : contact@holidayinn-nimes.com

Hôtel Campanile (plan **7**)**

45 rue San Lucar

Mas Carbonnel - 30900 Nîmes

de 66 à 94 euros

Tél : 04 66 04 04 60

Fax : 04 66 04 04 57

Mail : nimes.mascarbonnel@campanile.fr

Empire Hôtel (plan **8**)

1 boulevard Etienne Saintenac

30000 Nîmes

de 46 à 78 euros

Tél : 04 66 67 25 81

Fax : 04 66 67 85 29

Mail : contact@hotel-empire.com

Hôtel non classé

Hôtel Première classe (plan **9**)

83 rue de la République

30900 Nîmes

de 39 à 51 euros

Tél : 04 66 29 93 87

Fax : 04 66 29 90 19

Mail : nimes@premiereclasse.fr

L'hébergement

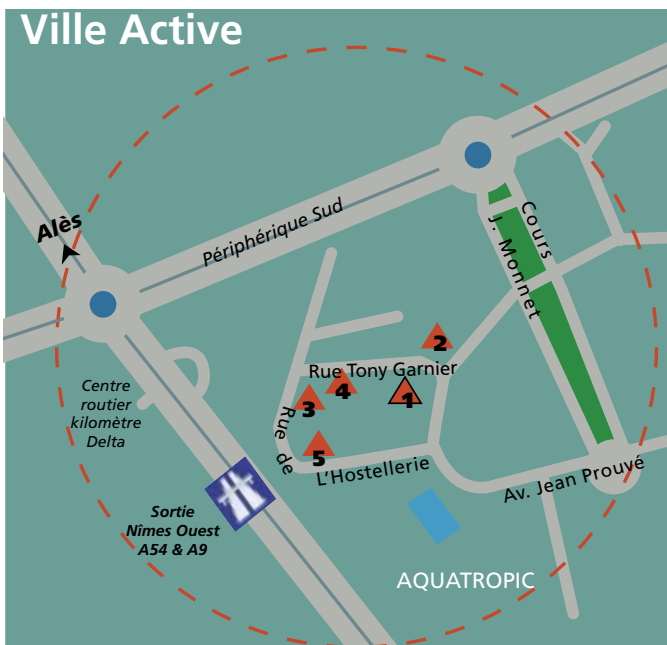

Le comité d'organisation ne se charge plus de l'hébergement. Merci de vous reporter à la liste non exhaustive d'hôtels ci-contre.

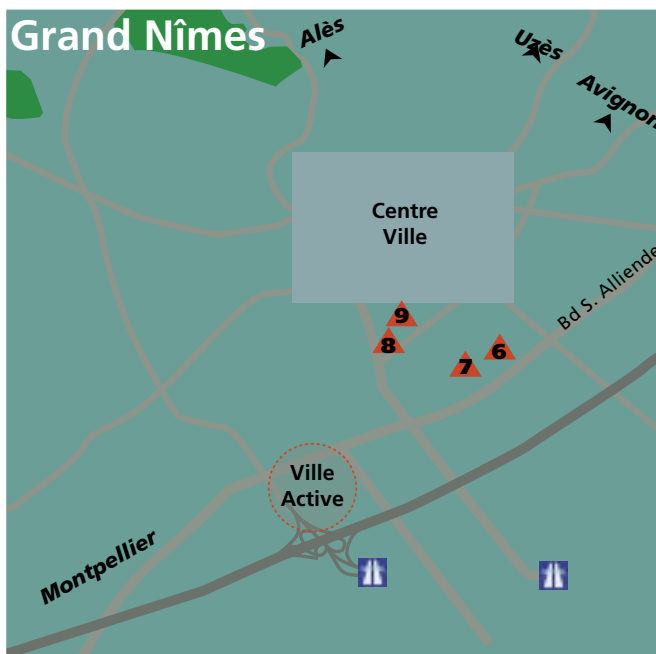

Pour plus de renseignements, se rapprocher de l'office de tourisme et des congrès
Tél : 04 66 58 38 00
Fax : 04 66 58 38 01
Mail : info@ot-nimes.fr
Site : www.ot-nimes.fr

i n t e r v e n a n t s

Professeur des universités
Professeur des universités - Praticien hospitalier - Chef de service addictologie - CHU Nîmes (30)
Psychiatre - Responsable de l'intersecteur d'alcoologie de Reims - Président de l'ANPAA
Médecin responsable de l'ELSA Bicêtre (94) - Coordinateur du réseau Ressource (92)
Président d'ELSA
Psychologue - Président de l'ANITEA
Médecin addictologue - Le Havre (76) - Président de la F3A et de la FFA
Sociologue de la santé - Chargée de mission ANPAA 59
Responsable du département observation et analyse des comportement de santé INPES
Professeur d'histoire contemporaine, université Claude Bernard Lyon 1 (69)
Professeur de pédiatrie, néonatalogiste - Service de néonatalogie - Hôpital Louis Mourier (92)
APHP et université Paris Diderot (75)
Psychiatre - Service d'addictologie - CH Régional Lille (59)
Sage-femme coordinatrice grossesse et addictions - CHU Montpellier (34) et Réseau Périnatal Naître et grandir en Languedoc Roussillon
Magistrate - Présidente de la FNARS
Juge aux Affaires Familiales - Président du Tribunal de Grande Instance de Tarascon (13)
Psychiatre
Journaliste à France-Inter

de séances

Médecin addictologue (76)
Secrétaire général de l'ANPAA - Administrateur de la F3A
Psychologue
Directeur AMPTA (13)
Médecin addictologue
CAP 14 - ANPAA (75)
Magellan (92)
Adjointe à la direction des activités Siège national de l'ANPAA
Psychologue - CHU (63)

Animation des ateliers

A : Thérèse Ponthieu, Infirmière et **Martine Soubeiran**, Assistante sociale - CSAPA CHU Nîmes (30)
B : Alain Fouissac - Pédo-Psychiatre - Maison Sainte Marie - SSR - La Canourgue (48)
C : Luc Bleyenheuft - Médecin psychiatre - Directeur Général - Clinique Val Pyrène (66)
D : Caroline Migliorini - Psychologue et **Frank Martin** Chargé de Mission - Arap Rubis (30)
E : Marijo Taboada - Psychiatre - Responsable du réseau DAPSA (75)
F : Jean Ebert - Directeur - Association Horizons Paris 10ème (75)

Le programme

durant ces journées, les clowns-analystes feront écho à nos réflexions et travaux

Mercredi 5 mai 2010

12h00 : Accueil

14h00 : Ouverture des journées :

Pascal Perney - Jean-Louis Balmés
et les présidents de l'ANPAA, d'ELSA, de la F3A et de l'ANITEA

Présidence de séance : Patrick DAIMÉ

14h30 : L'utilité de la notion de genre pour comprendre la persistance des différences hommes/femmes : **Anne Dassonville**

15h30 : Ateliers

17h30 : Fin des travaux

Jeudi 6 mai 2010

09h00 : Ateliers

Présidence de séance : Jean-Jacques SANTUCCI

10h45 : Évolution des consommations et du regard :

- À travers les ans, les âges, les produits : **François Beck**
- Addictions au féminin : histoire des représentations

Didier Nourrisson

Présidence de séance : Mercedes MAJ-PELISSIER

14h00 : Ensemble des troubles causés par l'alcoolisation foetale et autres produits

Périnatalité et produits psychoactifs :

- Conséquences périnatales des addictions : **Claude Lejeune**
- Exposition aux substances psychoactives durant la vie intra-utérine et vulnérabilité ultérieure aux troubles mentaux : **Thierry Danel**
- Comment sensibiliser les professionnels ? Comment travailler ensemble ? : **Corinne Chanal**

Présidence de séance : Dephine JARRAUD

16h30 : Précarité – addiction - femme

- Précarité femme et addiction - Réinsertion « approche santé et sociale » : **Nicole Maestracci**
- La problématique de l'addiction au féminin dans le cadre d'une séparation : **Marc Juston**

18h30 : Fin des travaux

Vendredi 7 mai 2010

Présidence de séance : Joël CLERMONT

9h00 : Conclusion des journées : « l'addiction au féminin, l'addiction au masculin : qu'est-ce que ça change ? **Jean Maisondieu**

10h30 : Table ronde politique animée par **Alain Bédouet**

En présence de la DGS et de la DHOS et des présidents des associations organisatrices, sur les questions :

- Place du médico social et de la prévention dans les ARS
- CSAPA : à missions nouvelles mesures nouvelles ?
- Devenir des MIGAC

12h30 : Fin des travaux

Les ateliers

Six ateliers se dérouleront le mercredi après-midi et le jeudi matin. Vous pouvez participer à deux de ces ateliers suivant les modalités d'inscription (bulletin joint).

Atelier A : Groupe de parole au féminin

Atelier B : Addictions : des filles, des femmes et des mères ?

Atelier C : Spécificité hommes/femmes dans la prise en charge

Atelier D : Santé communautaire en milieu prostitutionnel

Atelier E : Réseau périnatalité et addictions : *Quand Mary Poppins rencontre Janis Joplin*

Atelier F : Espace femmes toxicomanes

Objectifs

Évolution des pratiques professionnelles
Information sur les évolutions du dispositif d'accompagnement et de soins en addictologie
Évolutions législative et réglementaire

Public visé

Professionnels du dispositif médico social et sanitaire en addictologie

Évaluation

Analyse en temps réel et évaluation interne par questionnaire de satisfaction